X CURSO DE
ACTUALIZACIÓN CARDIOVASCULAR
PARA
MÉDICOS DE ATENCIÓN PRIMARIA

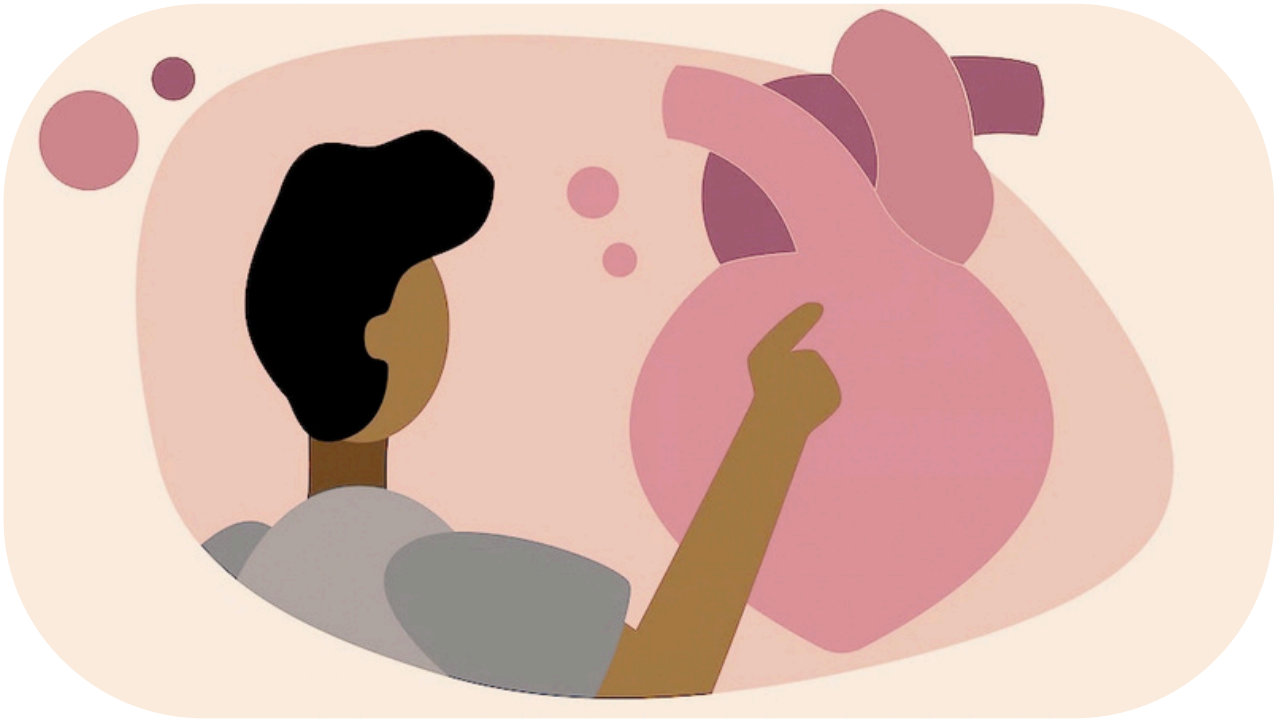

"Medicina Cardiovascular en 2027: ¿Qué es importante para Atención Primaria?"

JUEVES 11 FEBRERO 2027

H.U. Fundación Jiménez Díaz (Aula Magna)
de 08,30 a 15,00 horas

Directores:

Dr. José Tuñón. Servicio de Cardiología
Dr. Óscar Gómez. Director de Continuidad Asistencial
Dr. Óscar González Lorenzo. Servicio de Cardiología
Dr. Miguel Orejas. Servicio de Cardiología

ciber | CV
CENTRO DE INVESTIGACIÓN BIOMÉDICA EN RED Enfermedades Cardiovasculares

Hospital Universitario Fundación Jiménez Díaz
Grupo quirónsalud

SOCIEDAD CASTELLANA DE CARDIOLOGÍA

ACREDITACIÓN SOLICITADA

Comisión de Formación Continuada del Sistema Nacional de Salud para las Profesiones Sanitarias

MODERADORES Y PONENTES

- **César Aparicio Martínez.** Servicio de Cirugía Vascular. Fundación Jiménez Díaz
- **Carlos de Cabo Porras.** Servicio de Cardiología. Fundación Jiménez Díaz
- **Marcelino Cortés García.** Servicio de Cardiología. Fundación Jiménez Díaz
- **Isabel Egocheaga Cabello.** Médico de Familia. Centro de Salud Isla de Oza
- **Beatriz Fernández Fernández.** Servicio de Nefrología. Fundación Jiménez Díaz
- **Hans Gaebelt Slocker.** Servicio de Cardiología. Fundación Jiménez Díaz
- **Teresa Gijón Conde.** Médico de Familia. Centro de Salud Tres Cantos
- **Alejandro González García.** Servicio de Cirugía Vascular. Fundación Jiménez Díaz
- **Óscar González Lorenzo.** Servicio de Cardiología. Fundación Jiménez Díaz
- **Marta Imaz Rubalcaba.** Médico de Familia. Centro de Salud Aravaca
- **Nerea Iturmendi Martínez.** Médico de Familia. Centro de Salud Argüelles
- **Andrea Kallmeyer Mayor.** Servicio de Cardiología. Fundación Jiménez Díaz
- **Miguel Ángel María-Tablado.** Médico de Familia. Centro de Salud Canillejas.
- **Cayetana de Miguel de Juanes.** Médico de Familia. Centro de Salud Ventura Rodríguez.
- **Felipe Navarro del Amo.** Servicio de Cardiología. Fundación Jiménez Díaz
- **Miguel Orejas Orejas.** Servicio de Cardiología. Fundación Jiménez Díaz
- **Ana María Pello Lázaro.** Servicio de Cardiología. Fundación Jiménez Díaz
- **Mónica Recio Vázquez.** Servicio de Cardiología. Fundación Jiménez Díaz
- **Juan Carlos Recio Velasco.** Médico de Familia. Centro de Salud Andrés Mellado
- **José Manuel Rubio Campal.** Servicio de Cardiología. Fundación Jiménez Díaz
- **Antonio Saiz Morón.** Médico de Familia. Centro de Salud Segovia
- **Petra Sanz Mayordomo.** Servicio de Cardiología. Hospital Rey Juan Carlos
- **Rosario Serrano Martín.** Médico de Familia. Centro de Salud Martín de Vargas
- **Míkel Taibo Urquía.** Servicio de Cardiología. Fundación Jiménez Díaz
- **José Tuñón.** Servicio de Cardiología. Fundación Jiménez Díaz
- **Jesús Vázquez Castro.** Médico de Familia. Centro de Salud Imperial

08:30H REGISTRO Y ENTREGA DE DOCUMENTACIÓN

08:45-09:00H PRESENTACIÓN
Directora Médico de la FJD: Dra. Marta Cremades
Director de Continuidad Asistencial de la FJD: Dr. Óscar Gómez
Dirección del Curso: Dr. José Tuñón

9:00-10:45H PREVENCIÓN CARDIOVASCULAR Y ENFERMEDAD CORONARIA
Moderadores: Dra. Petra Sanz y Dr. Jesús Vázquez Castro
9:00-9:10h **Prevención cardiovascular en 2027: ¿cómo estratificar el riesgo y a quién tratar de forma intensiva?** Dr. José Tuñón
9:10-9:20h **Lipoproteína a y apoB: a quien solicitarlas y cómo cambian el manejo de nuestros pacientes.** Dra. Mónica Recio
9:20-9:30h **Hipertensión arterial resistente: cuando sospechar causas secundarias y cuando derivar.** Dra. Teresa Gijón
9:30-9:40h **Obesidad y riesgo cardiovascular: papel de los nuevos tratamientos.** Dra. Marta Imaz
9:40-10:45h **Casos clínicos interactivos.** Dr. Óscar González Lorenzo, Dr. Carlos de Cabo y Dr. Antonio Saiz Morón

10:45-11:15h CAFÉ

11:15-13:00H LA ENFERMEDAD CARDIOVASCULAR Y OTRAS COMORBILIDADES
Moderadores: Dra. Ana María Pello y Dra. Nerea Iturmendi
11:15-11:25h **Uso de los iSGLT2 y antagonistas del receptor mineralcorticoide en el paciente renal ¿qué dicen las guías ESC de 2026?**. Dra. Beatriz Fernández
11:25-11:35h **El médico de Primaria frente al paciente renal.** Dr. Miguel Angel María-Tablado
11:35-11:45h **Reducción del riesgo cardiovascular en el paciente diabético.** Dra. Rosario Serrano
11:45-11:55h **Manejo del paciente con arteriopatía periférica.** Dr. César Aparicio
11:55-13:00h **Casos clínicos interactivos.** Dr. Alejandro González, Dra. Andrea Kallmeyer y Dra. Cayetana de Miguel

13:00-14:45h INSUFICIENCIA CARDIACA Y PATOLOGÍA VALVULAR
Moderadores: Dr. Felipe Navarro y Dr. Juan Carlos Recio
13:00-13:10h **¿Qué novedades hay en las guías de insuficiencia cardiaca de 2026?** Dr. Míkel Taibo
13:10-13:20h **Diagnóstico precoz de la IC desde la consulta de Primaria.** Dra. Isabel Egocheaga
13:20-13:30h **Fibrilación auricular: Anticoagulación y control del ritmo.** Dr. José Manuel Rubio
13:30-13:40h **Ecocardiografía básica para AP.** Dr. Miguel Orejas
13:40-14:45h **Casos clínicos interactivos.** Dr. Hans Gaebelt, Dr. Marcelino Cortés y Dra. Isabel Egocheaga

14:45-15:00 CONCLUSIONES Y CIERRE DE LA JORNADA Dr. José Tuñón

FECHA Y SEDE

Jueves 11 Febrero de 2027. H.U. Fundación Jiménez Díaz (Aula Magna)
Avda. de los Reyes Católicos, 2 - 28040 Madrid - Entrada posterior

INSCRIPCIONES

Para formalizar la inscripción es necesario cumplimentar el formulario disponible en
www.castellanacardio.es
Plazas limitadas a 200 asistentes presenciales (seleccionados por orden de inscripción)

CONTROL DE ASISTENCIA

Para registrar su asistencia será necesario que escaneen el código QR que se entregará a la entrada y se mostrará durante el desarrollo de la jornada

CASOS CLÍNICOS INTERACTIVOS

La participación de la audiencia en los casos clínicos interactivos se realizará a través de este código QR

o este link:

ACREDITACIÓN

Tras la celebración, los asistentes presenciales a la totalidad del Curso recibirán una encuesta anónima de valoración que deberán devolvernos debidamente cumplimentada. Tras su recepción, se les enviará el diploma de Asistencia y Acreditación.

MÁS INFORMACIÓN EN

secretaria@castellanacardio.es
Tel: 696 96 22 25 // 673 571 958

CON COLABORACIÓN DE:

RECORDATI · Lilly · novo nordisk® · AMGEN · GRUPO MENARINI www.menarini.es · sanofi · ORGANON · MSD