

# II CURSO DE ACTUALIZACIÓN CARDIOVASCULAR PARA MÉDICOS DE ATENCIÓN PRIMARIA

**JUEVES, 28 FEBRERO 2019**



**Sede: Aula Magna del Hospital  
Universitario Fundación Jiménez Díaz**



**Álvaro Aceña Navarro.** Servicio de Cardiología, Fundación Jiménez Díaz  
**Joaquín Alonso.** Servicio de Cardiología. Hospital de Getafe  
**Vivencio Barrios.** Servicio de Cardiología. Hospital Ramón y Cajal  
**Juan Benezet.** Servicio de Cardiología, Fundación Jiménez Díaz  
**Pilar Calderón.** Servicio de Cirugía Cardíaca. Fundación Jiménez Díaz  
**Isabel Egocheaga Cabello.** Médico de Familia. Centro de Salud Isla de Oza  
**María Fernández García.** Médico de Familia. Directora del Centro de Salud Cortes  
**Dolores García Granados.** Médico de Familia. Centro de Salud Casa de Campo  
**M<sup>a</sup> Luisa González Baylin.** Médico de Familia. Directora del Centro de Salud Casa de Campo  
**Veredas González Marquez.** Médico de Familia. Centro de Salud Lavapiés  
**Carlos Guijarro.** Servicio de Medicina Interna. Hospital Fundación Alcorcón  
**Pilar Llamas.** Servicio de Hematología. Fundación Jiménez Díaz  
**Cristina López Menéndez.** Médico de Familia. Directora del Centro de Salud María Auxiliadora  
**Roberto Martín Reyes.** Servicio de Cardiología, Fundación Jiménez Díaz  
**Ángel Miracle.** Servicio de Cardiología, Fundación Jiménez Díaz  
**Francisco Muñoz González.** Médico de Familia. Centro de Salud Segovia  
**Felipe Navarro.** Servicio de Cardiología, Fundación Jiménez Díaz  
**Miguel Ángel Navas Lobato.** Servicio de Cardiología, Fundación Jiménez Díaz  
**Miguel Orejas.** Servicio de Cardiología, Fundación Jiménez Díaz  
**Ana M. Pello.** Servicio de Cardiología, Fundación Jiménez Díaz  
**José Romero.** Servicio de Cardiología, Fundación Jiménez Díaz  
**Javier Rosado Martín.** Centro de Salud Reina Victoria  
**José Manuel Rubio.** Servicio de Cardiología, Fundación Jiménez Díaz  
**Carmen Ruiz Tuñón.** Médico de apoyo técnico. Unidad de Formación Continuada. Gerencia Asistencial de Atención Primaria  
**Petra Sanz.** Servicio de Cardiología. Hospital Rey Juan Carlos. Móstoles  
**Rosario Serrano Martín.** Médico de Familia. Centro de Salud Martín de Vargas  
**Míkel Taibo.** Servicio de Cardiología, Fundación Jiménez Díaz  
**José Tuñón.** Servicio de Cardiología, Fundación Jiménez Díaz  
**José Luis Zamorano.** Servicio de Cardiología. Hospital Ramón y Cajal

### DIRECTORES

**José Tuñón.** Servicio de Cardiología. Fundación Jiménez Díaz.  
**Javier Doderó.** Director de Continuidad Asistencial. Fundación Jiménez Díaz.  
**Óscar Gómez.** Subdirector de Continuidad Asistencial. Fundación Jiménez Díaz.

### COMITÉ ORGANIZADOR

**José Tuñón.** Servicio de Cardiología. Fundación Jiménez Díaz.  
**Ana María Pello.** Servicio de Cardiología. Fundación Jiménez Díaz.  
**Álvaro Aceña.** Servicio de Cardiología. Fundación Jiménez Díaz.

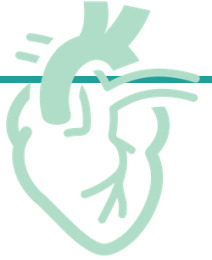

**8,00 - 8,45: Inscripción**

**8,45 - 9,00: Presentación**

Dirección de la Fundación Jiménez Díaz, Coordinador de AP, Dirección del Curso

**9,00 - 9,30 IMAGEN CARDIACA: NO SOLO ECOCARDIOGRAFÍA.** Dres. Miguel Orejas y Francisco Muñoz González

9,00 - 9,25 ¿Qué podemos y qué no podemos esperar de la imagen en Cardiología? Dr. José Luis Zamorano

9,25 - 9,30 Discusión

**9,30 - 10,30 INSUFICIENCIA CARDIACA.** Dres. Dolores García Granados, y Petra Sanz

9,30 - 9,55 El manejo de los pacientes con IC en Atención Primaria. Dra. Isabel Egocheaga Cabello

9,55 - 10,20 ¿Qué ofrecen las consultas y Unidades de Insuficiencia Cardiaca? Dr. Mikel Taibo

10,20 - 10,30 Discusión

**10,30 - 11,30 EL PACIENTE CON ENFERMEDAD VALVULAR.** Dres. Cristina López Menéndez y Felipe Navarro

10,30 - 10,55 ¿Cómo tratar al paciente con prótesis valvular? Dr. Miguel A. Navas

10,55 - 11,20 ¿Qué debe saber el MAP del paciente operado de corazón? Dra. Pilar Calderón

11,20 - 11,30 Discusión

**11,30 - 12,00 Pausa-Café**

**12,00 - 13,30 ABORDAJE DE LOS FACTORES DE RIESGO CORONARIO.** Dres. José Romero y Carmen Ruiz Tuñón

12,00 - 12,25 Tratamiento de la dislipemia en prevención primaria. Dr. Carlos Guijarro

12,25 - 12,50 Terapia hipolipemiante en prevención secundaria. Dr. José Tuñón

12,50 - 13,15 Tratamiento de la hipertensión arterial. Dr. Javier Rosado Martín

13,15 - 13,30 Discusión

**13,30 - 14,00 AMILOIDOSIS: UNA ENFERMEDAD RARA QUE DEBEMOS CONOCER.** Dres. Roberto Martín-Reyes y Veredas González Marquez

13,30 - 13,55 Nuevas oportunidades diagnósticas y terapéuticas en amiloidosis cardiaca. Dr. Álvaro Aceña

13,55 - 14,00: Discusión

**14,00 - 15,00 Almuerzo**

**15,00 - 15,30 DIABETES Y ENFERMEDAD CARDIOVASCULAR.** Dres. Joaquín Alonso y Ana María Pello

15,00 - 15,25 Nuevos fármacos, nuevas oportunidades: ¿cómo tratar al paciente diabético? Dra. Rosario Serrano Martín

15,25 - 15,30 Discusión

**15,30 - 16,00 EL PACIENTE CON DISPOSITIVOS CARDIACOS.** Dres. María Luisa González-Baylin y José Manuel Rubio

15,30 - 15,55 Mi paciente tiene un marcapasos ¿qué debo saber? Dr. Ángel Miracle

15,55 - 16,00

**16,00 - 17,00 ANTICOAGULACIÓN: ESTADO ACTUAL.** Dres. Pilar Llamas y María Fernández García

16,00 - 16,25 En fibrilación auricular. Dr. Juan Benezet

16,25 - 16,50 En ausencia de fibrilación auricular. Dr. Vivencio Barrios

16,50 - 17,00 Discusión

**17,00 Cierre de la Jornada.** Dr. José Tuñón

## FECHA Y SEDE

Jueves, 28 de Febrero de 2019, de 08,00 a 17,00 horas  
**Hospital Universitario Fundación Jiménez Díaz (Aula Magna)**  
Av. Reyes Católicos, 2, 28040 Madrid.  
Metro: Islas Filipinas - Moncloa

## INSCRIPCIONES

Para formalizar la inscripción se precisa remitir los siguientes datos a **secretaria@castellanacardio.es**: nombre, apellidos, email, nº dni, centro de trabajo, profesión/cargo

*Los profesionales de Atención Primaria se pueden inscribir en la plataforma FORMAP*

## INFORMACIÓN

[www.castellanacardio.es](http://www.castellanacardio.es)

Tel: 696 96 22 25

COLABORADORES:

Con el aval científico de la

